

## Tävlingsexpedition

### *Funktionen Inre expedition*

Kommer att hantera bl.a. följande delar

1. Byte av egen Sportidentbricka före tävlingen och som gäller hela veckan (innan löparen sprungit E1)
2. Byte till hyrd Sportidentbricka före tävlingen och som gäller hela veckan (innan löparen sprungit E1)
3. Byte av Sportidentbricka för en enskild etapp eller ”flera etapper efter Etapp 1”
4. Koppla oparade brickor till rätt löpare.
5. Lägga till en Jokerkontroll ”255” till en kontroll där den ordinarie SI-enheten slocknat.
6. Godkänna manuella stämplingar då SI-enheten ej fungerat
7. Ändring av starttider för löpare ute på Etappen ex. vi får meddelande från starten
8. Byte av klubb eller justera namn (som är ex. är felstavade)
9. Byte av klass efter lottning
10. Vakans-tillsättning i Motionsklass (de som ej är lottade)
11. [Vakanstillsättningar i Elitklass från Reserv eller vakanslista](#)
12. [Återbud](#)

Starta programmet OLA på OLA klienten  
Logga in som användare **Inre** med lösenord **inre09**.

## 1. Byte av "egen" Sportidentbricka före tävlingen och som gäller hela veckan (innan löparen sprungit E1)

Före tävling och "Byt Sportidentbricka för en löpare"

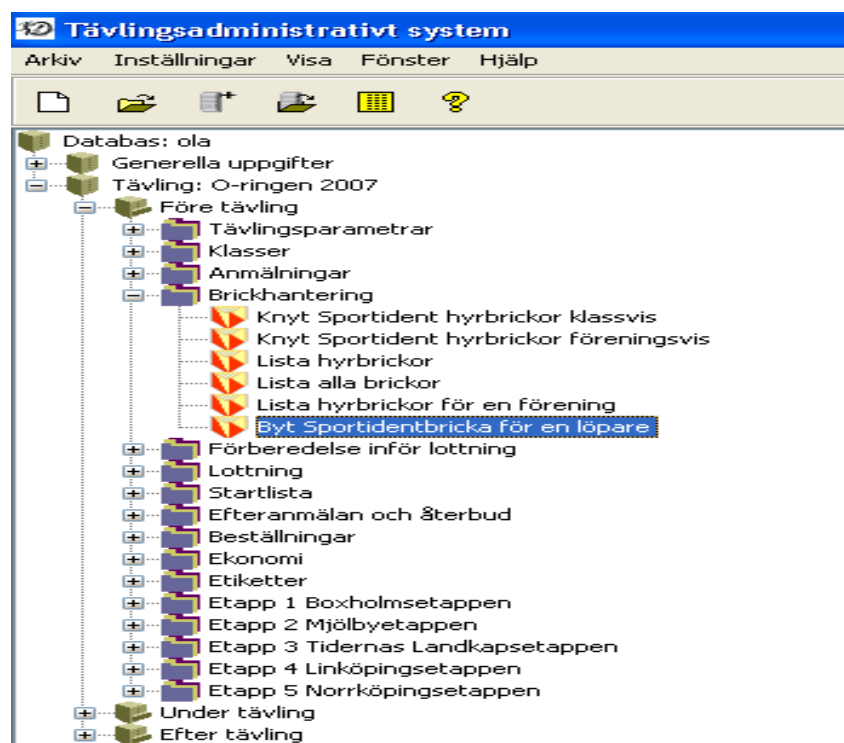

## 2. Byte till hyrd Sportidentbricka före tävlingen och som gäller hela veckan (innan löparen sprungit E1)

Ta bort den befintliga SI-bricka via Före tävling och "Byt Sportidentbricka för en löpare".



Tilldela ny hyrbricka för hela veckan via "Knyt Sportident hyrbrickor föreningsvis"

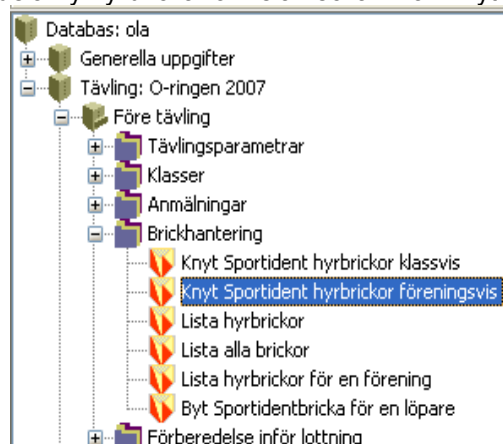

Markera aktuell klubb och för över denna med pilen till den högra kolumnen.

Tryck OK

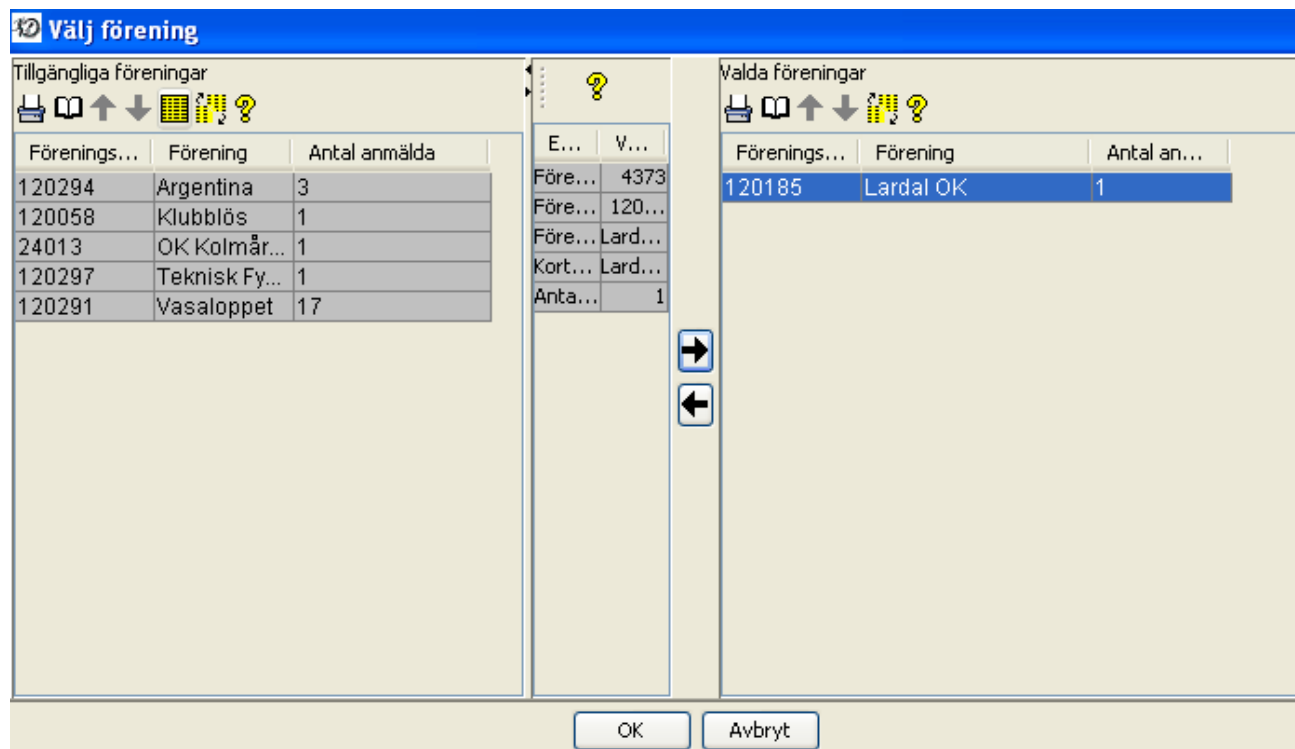

Skriv in nytt Hyrbricknr. och spara ändringen.

Knyt Sportident hyrbrickor föreningsvis

Print, Bookmarks, Navigation, Help, Edit icons

Sportiden...	Efternamn	Förnamn	Förening	Godkänd ...
	Aamodt Ov...	Thorunn	Lardal OK	D60

?

Egenskap	Värde
Sportident brick...	
Emit bricknummer	
Efternamn	Aamodt Ovesen
Förnamn	Thorunn
Förening	Lardal OK
Godkänd tävling...	D60
Anmälnings-id*	16781
Tävlings-id*	1
Seedningsgrupp	
Person-id*	54900
Användar-id	
Förenings-id	4373
Godkänd tävling...	219
Anmälningsklasser	
Skapad	2006-07-06 12:...
Ändringsdatum	2006-07-06 16:...

### 3. Byte av Sportidentbricka för en enskild etapp eller ”flera etapper efter Etapp 1”

Välj under tävling och aktuell Etapp och därefter ”**Byt sportidentbricka för en löpare**”

Om det är **hyrbricka** så måste ändringen göras i ”**Ändra uppgifter för deltagare**” där fält för hyrbricka markeras.

Om ändringen gäller flera etapper måste man in under varje etapp och åtgärda detta.

Vi gör dock bara ändring på aktuell etapp omgående och ändringar på övriga etapper kan göras på e.m./kväll.

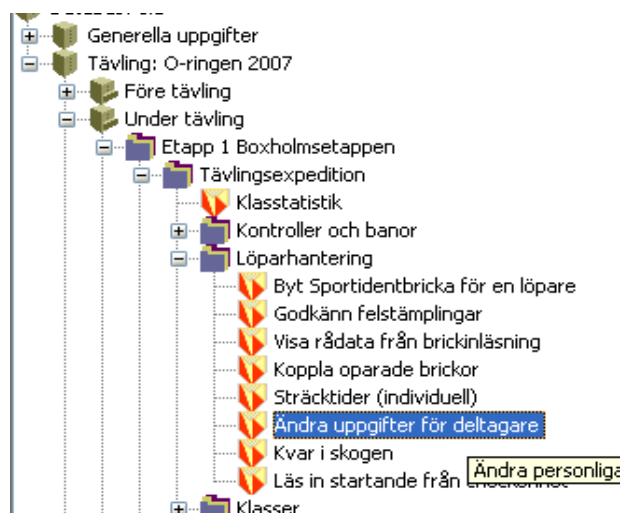

#### 4. Koppla oparade brickor till rätt löpare.

Välj under tävling och aktuell Etapp och därefter ”Koppla oparade löparbrickor” enligt nedan

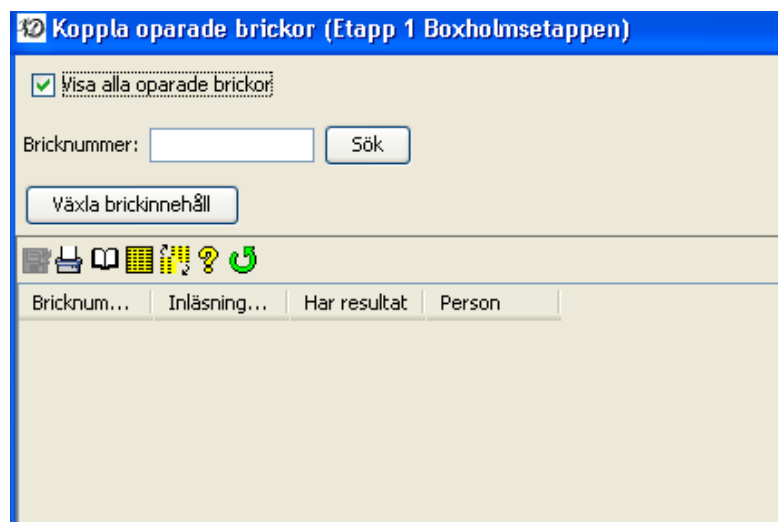
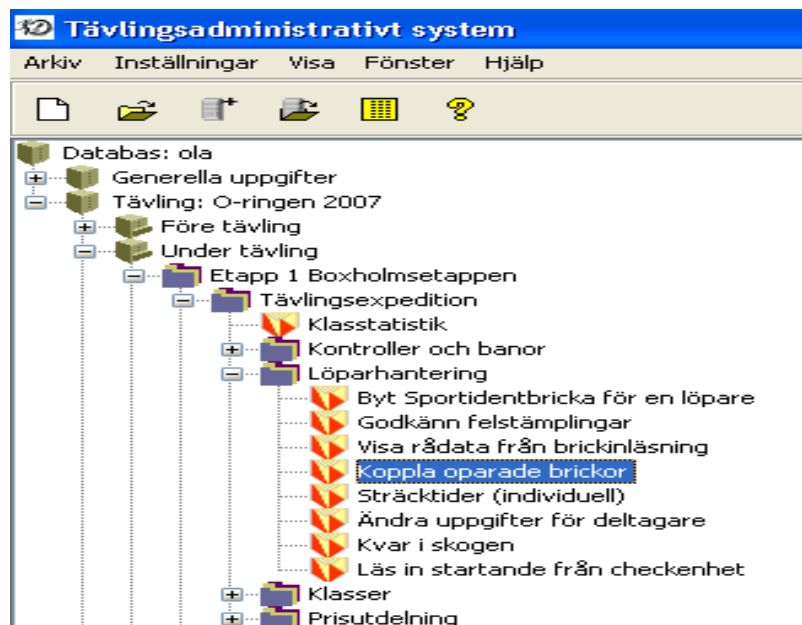

#### Koppla oparade brickor

Via denna dialog kan man koppla tidigare inlästa brickor till löpare. Som standard visar dialogen alla brickor som inte är kopplade till någon löpare. Det går också att söka reda på en brickinläsning som redan är kopplad till en löpare och koppla om den till en annan löpare. Detta görs genom att skriva in bricknummer i inmatningsfältet för detta samt trycka på knappen *sök*.

Om två löpare har sprungit med varandras brickor kan detta rättas till genom att man:

1. Avmarkerar *Visa alla oparade brickor* och uppdaterar fönstret. Fönstret blir då tomt.
2. Söker upp de två brickorna genom att skriva in bricknumren och trycka *Sök* (en i taget).
3. Markerar de två raderna.
4. Trycker på *Växla brickinnehåll*.
5. Trycker på *spara* knappen.

**När man sparar kommer stämpelkontroll att göras och tid beräknas. Om något är fel, t.ex. att starttid saknas på eller ingen bana är kopplad till löparen, kommer ingen varning att visas! Kontrollera därför alltid löparnas nya status och tid!**

**Löparnas bricknummer kommer inte att uppdateras när funktionen används, men deras status och tider (även sträcktider) kommer att räknas om med innehållet från den valda brickinläsningen.**

**Om en vald löpare redan hade en annan brickinläsning kopplad till sig kommer den gamla inläsningen att markeras som operad och visas om man väljer att uppdatera fönstret och har markerat *Visa alla operade brickor*.**

## 5. Lägga till en Jokerkontroll "255" till en kontroll där den ordinarie SI-enheten slocknat.

Välj under tävling och aktuell Etapp och därefter **"Byt elektronisk kod för en kontroll"** enligt nedan. Dubbelklicka på den aktuella elektroniska koden och lägg till Jokerkontroll 255.  
(OBS ! behåll den gamla elektroniska koder )

The screenshot shows a software interface with a tree view on the left and a data table on the right. The tree view shows a hierarchy of tasks under 'Tävling: O-ringen 2007', with 'Byt elektronisk kod för en kontroll' highlighted. The data table lists 'Kodsiffror' (1-41) and 'Elektroniska koder' (1-41), with row 33 highlighted. A properties panel on the right shows details for the selected row.

Kodsiffror	Elektroniska koder
1	[1]
2	[2]
3	[3]
4	[4]
5	[5]
6	[6]
7	[7]
8	[8]
9	[9]
10	[10]
32	[32]
33	[33]
34	[34]
35	[35]
37	[37]
38	[38]
39	[39]
40	[40]
41	[41]

Egenskap	Värde
Kontroll-id	47
Kodsiffror*	33
Elektronisk stäm...	[33]
Namn	
Läge	
Avstånd till star...	
Kontrolltyp*	Kontroll
Kontrollområde	
Status	Normal
Etapp-id	1
Ändringsdatum	2007-05-27 20:...

## 6. Godkänna manuella stämplingar då SI-enheten ej fungerat

Välj under tävling och aktuell Etapp



Programmet: Godkänn felstämplingar

Godkänn felstämplingar (E1 Nordanstigsetappen)					
Efternamn	Förnamn	Förening	Stämplingar	Klass	Bana
Sivars	John	Dalaporten...	[33, 35, 42, ...]	H60	Bana109
Tritschler	Sophie	Eksjö SOK	[32, 36, 42, ...]	D16	Bana118
Hellström	Maria	Forsa OK	[31, 33, 35, ...]	D21	Bana102
Kwick	Anna	Forsa OK	[32, 36, 42, ...]	D16	Bana118
Hagelin	Roger	Gustavsber...	[36, 42, 44, ...]	H45	Bana113
Stålberg	Ingemar	Gävle OK	[32, 35, 42, ...]	H21-2	Bana119
Kindlundh	Ulla	Gävle OK	[37, 39, 45, ...]	Ö2	Bana105

Här visas alla felstämplingar för alla under etappen.  
Sök fram rätt person (Ni kan sortera på rubrikerna)

När ni hittat rätt person klickar ni i fältet "Stämplingar".  
Följande dialogruta kommer då upp.  
Här ser ni vilken kontroll som personen i fråga missat.

Felstämplingskvitto						
Ordning	Kodsifra	Elektronis...	Stämplad ...	Mellantid	Totaltid	Stämplingstid
1	33	[33]	33	5:48	5:48	2006-05-25 13:03:48
2	35	[35]	35	2:35	8:23	2006-05-25 13:06:23
3	42	[42]	42	2:16	10:39	2006-05-25 13:08:39
4	44	[44]	44	1:05	11:44	2006-05-25 13:09:44
5	48	[48]	48	2:57	14:41	2006-05-25 13:12:41
6	59	[59]	59	1:28	16:09	2006-05-25 13:14:09
7	63	[63]	63	3:50	19:59	2006-05-25 13:17:59
8	70	[70]	70	2:39	22:38	2006-05-25 13:20:38
9	73	[73]		--:--	--:--	
		[]	78	--:--	28:13	2006-05-25 13:26:13
10	77	[77]	77	6:56	29:34	2006-05-25 13:27:34
11	79	[79]	79	1:14	30:48	2006-05-25 13:28:48
12	81	[81]	81	1:30	32:18	2006-05-25 13:30:18
13	85	[85]	85	1:20	33:38	2006-05-25 13:31:38
14	88	[88]	88	1:04	34:42	2006-05-25 13:32:42
15	100	[100]	100	0:52	35:34	2006-05-25 13:33:34

Eller om det är fel kontroll han varit vid.

9	73	[73]		--:--	--:--	
		[]	78	--:--	28:13	2006-05-2...

**Klicka i fältet *Stämplingar* och skriv in den rätta elektroniska koden för att löparen ska få godkänt.  
Spara ändringen**

## 7. Ändring av starttider för löpare ute på Etappen ex. vi får meddelande från starten

Välj under tävling och aktuell Etapp och därefter "Ändra uppgifter för deltagare" enligt nedan.

OBS! Denna ändring påverkar inte startlistan

The screenshot shows a software application window titled "Ändra uppgifter för deltagare (Etapp 1 Boxholmsetappen)". The interface includes a tree view on the left, a main data table, and a properties panel on the right.

**Tree View (Left Pane):**

- Databas: ola
  - Generella uppgifter
  - Tävling: O-ringen 2007
    - Före tävling
    - Under tävling
      - Etapp 1 Boxholmsetappen
        - Tävlingsexpedition
        - Klasstatistik
        - Kontroller och banor
        - Löparhantering
          - Byt Sportidentbricka för en löpare
          - Godkänn felstämplingar
          - Visa rådata från brickläsning
          - Koppla oparade brickor
          - Sträcktider (individuell)
          - Ändra uppgifter för deltagare**
          - Kvar i skogen
          - Läs in startande från checkenhet
        - Klasser
        - Prisutdelning
        - Direktanmälningar
        - Tidtagning
        - Speaker

**Main Table:**

Nr-lapp	Efternamn	Förnamn	Förening	Starttid	Må
10110	Axelsson	David	Finspångs ...	2007-07-2...	
	Rosander	Eric	Finspångs ...		
	Rosander	Mats	Finspångs ...		
	Rosander	Mats	Finspångs ...		
9412	Rydberg	Ida	Finspångs ...	2007-07-2...	
9421	Strömberg	Frida	Finspångs ...	2007-07-2...	
9265	Svensson	Andrea	Finspångs ...	2007-07-2...	
9565	Svensson	Karin	Finspångs ...	2007-07-2...	
10463	Svensson	Leif	Finspångs ...	2007-07-2...	
2885	Svensson	Oskar	Finspångs ...	2007-07-2...	
	Svensson	Thorsten	Finspångs ...		
9945	Wiklund	Alexander	Finspångs ...	2007-07-2...	
1277	Rosander	Carin	Finspångs ...	2007-07-2...	
9960	Strömberg	Anvid	Finspångs ...	2007-07-2...	
	Axelsson	Elias	Finspångs ...		
	Johansson	Axel	Finspångs ...		

**Properties Panel (Right):**

Egenskap	Värde
Startnr	16036
Person-id	4160
Nr-lapp	10463
Efternamn	Svensson
Förnamn	Leif
Förenings-id	92
Förening	Finspångs SOK
Starttid	2007-07-23 11:44:00
Måltid	
Totaltid	--:--
Löparstatus	Ej aktiverad
Godkänd tävlingsklass-id	87
Godkänd tävlingsklass	H13
Anmälings-id	3208
Bricknummer	940403
Bricktvo	51

## 8. Byte av klubb eller justera namn (som är ex. felstavade)

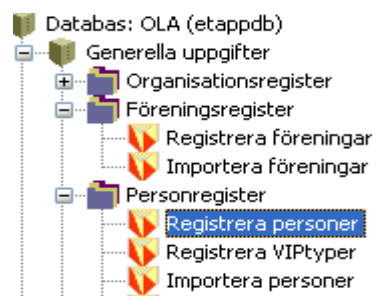

## 9. Byte av klass efter lottning

När man byter klass på en löpare (som finns i lottad klass) så gör man så här.

OBSERVERA att om man gör på något annat sätt så tappar man en vakansplats eftersom den gamla inte blir valbar

"Efteranmälan och Återbud/Ändra löpare till Vakans"

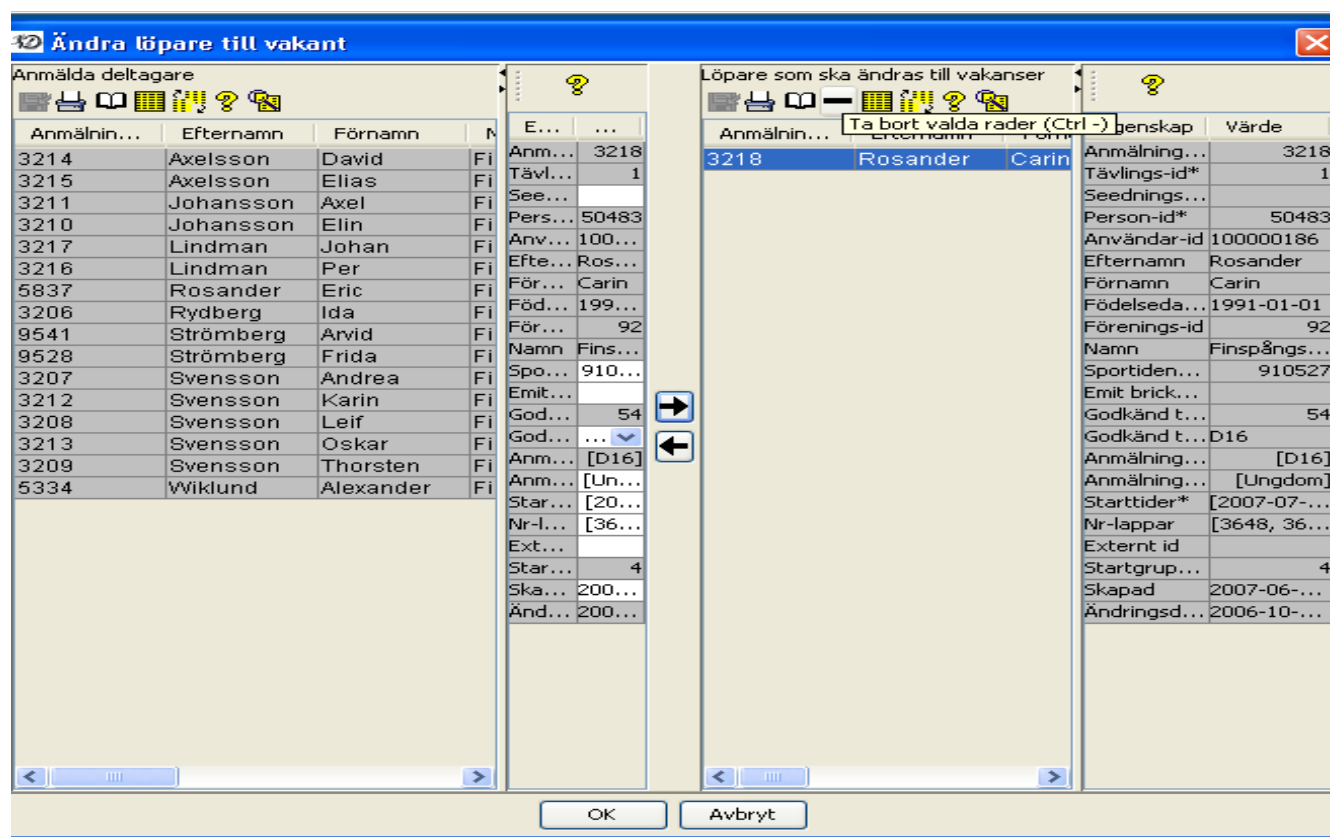

Notera att först använder man pilen för att flytta över löparen till höger sida.

Därefter måste man använda "-" för att ta bort löparen från höger sida

Därefter använder man Spara-knappen

"Efteranmälan och Återbud/Registrera efteranmälan" Lägga in löparen på Vakans-plats precis som vanligt.



12 Registrera efteranmälan 2007-07-13

Förening: Finspångs SOK  Sverige

Förnamn:  Efternamn:

Klass: D18

Bricknummer:  SI

Använd vakanta starttider om det finns

Personregister

Efternamn	Förnamn	Förening	Ordinarie ...	Elektronis...
Rosander	Carin	Finspångs ...		[910527]

Anmälda deltagare

Anmälnin...	Efternamn	Förnamn
12303	Rosander	Carin

Egenskap

Egenskap	Värde
Anmälnings-id	
Tävlings-id*	
Seedningsgrupp	
Person-id*	
Användar-id	100000186
Efternamn	Rosander
Förnamn	Carin
Födelsedatum	1991-01-01
Förenings-id	
Namn	Finspångs SOK
Sportident bricknummer	
Emit bricknummer	
Godkänd tävlingsklass-id	
Godkänd tävlingsklass*	D18
Anmälningsklasser	
Anmälningsavgifter	[Vuxen, EF
Starttider*	<u>2007-07-23 14</u>
Nr-lappar	[1277, 1277, 1:
Extern id	
Startgrupps-id	
Skapad	2007-07-13 00:
Ändringsdatum	2007-07-13 10:

Välj starttider för löparen

Först i listan, [2007-07-23 09:59:00, 2007-07-24 08:59:00, 2007-07-25 08:59:00]

Vakant, Vakant [2007-07-23 10:04:00, 2007-07-24 11:25:00, 2007-07-25 12:40:00]

Vakant, Vakant [2007-07-23 10:45:00, 2007-07-24 10:57:00, 2007-07-25 11:40:00]

Vakant, Vakant [2007-07-23 11:10:00, 2007-07-24 10:32:00, 2007-07-25 11:50:00]

Vakant, Vakant [2007-07-23 11:36:00, 2007-07-24 12:07:00, 2007-07-25 13:10:00]

Vakant, Vakant [2007-07-23 12:05:00, 2007-07-24 11:54:00, 2007-07-25 13:00:00]

Vakant, Vakant [2007-07-23 12:34:00, 2007-07-24 13:20:00, 2007-07-25 09:00:00]

Vakant, Vakant [2007-07-23 13:15:00, 2007-07-24 12:52:00, 2007-07-25 09:00:00]

Vakant, Vakant [2007-07-23 13:43:00, 2007-07-24 13:45:00, 2007-07-25 09:00:00]

Vakant, Vakant [2007-07-23 14:24:00, 2007-07-24 09:48:00, 2007-07-25 11:10:00]

Vakant, Vakant [2007-07-23 14:39:00, 2007-07-24 09:20:00, 2007-07-25 10:00:00]

Sist i listan, [2007-07-23 15:00:00, 2007-07-24 14:00:00, 2007-07-25 14:00:00]

OK Avbryt

**OBS. Bocka EJ för använd vakanta starttider. Då kan men ej välja själv.**

## 10. Vakans-tillsättning i Motionsklass (de som ej är lottade)

"Efteranmälan och Återbud/Registrera efteranmälan"

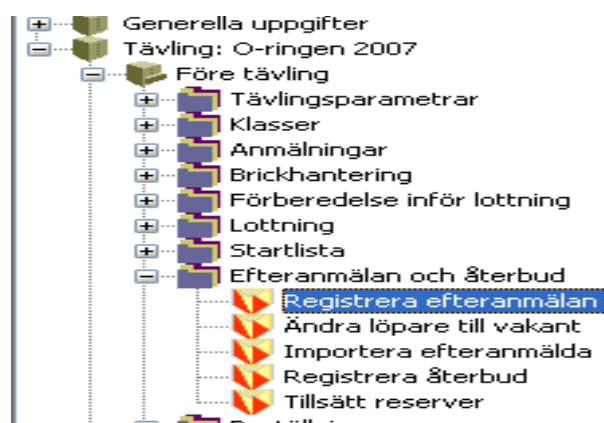

Titta efter vilket Startnummer som första lediga Vakans har. Anmäl löparen och ge det startnummer

10 Registrera efteranmälan 2007-07-13

Förening: Finspångs SOK [Välj...] Sverige

Förnamn: [ ] Efternamn: [ ] [Välj...]

Klass: H50 MOTION

Bricknummer: [ ] SI

[Spara]

Använd vakanta starttider om det finns

---

Personregister

Efternamn	Förnamn	Förening	Egenskap	Värde
Rosander	Mats	Finspångs	Person-id	4124

Anmälda deltagare

Anmälnin...	Efternamn	Förnamn	Egenskap	Värde
12305	Rosander	Mats	Anmälnings-id	

Välj starttider för löparen

Först i listan, [2007-07-23 10:00:00, 2007-07-24 09:00:00, 2007-07-25 09:00:00]

Vakant, Vakant [ , , , ]

Vakant, Vakant [ , , , ]

Vakant, Vakant [ , , , ]

Vakant, Vakant [ , , , ]

Vakant, Vakant [ , , , ]

Vakant, Vakant [ , , , ]

Vakant, Vakant [ , , , ]

Vakant, Vakant [ , , , ]

Vakant, Vakant [ , , , ]

Vakant, Vakant [ , , , ]

Vakant, Vakant [ , , , ]

Vakant, Vakant [ , , , ]

Sist i listan, [2007-07-23 10:00:00, 2007-07-24 09:00:00, 2007-07-25 09:00:00]

OK Avbryt

---

Egenskap Värde

Anmälnings-id	
Tävlings-id*	
Seedningsgrupp	
Person-id*	
Användar-id	405933
Efternamn	Rosander
Förnamn	Mats
Födelsedatum	
Förenings-id	
Namn	Finspångs S
Sportident bricknummer	
Emit bricknummer	
Godkänd tävlingsklass-id	
Godkänd tävlingsklass*	H50 MOTIO
Anmälningsklasser	
Anmälningsavgifter	[vuxer]
Starttider*	[ ]
Nr-lappar	
Extern id	
Startgrupps-id	
Skapad	2007-07-13
Ändringsdatum	2007-07-13